PRAVILA NATJEČAJA „OBOJI SVIJET!“

(preuzmite ova pravila i predstavite ih učiteljima/cama, učenicima/ama, roditeljima)

O NATJEČAJU

1. Organizator natječaja je naša škola/ustanova, u suradnji s Forumom za slobodu odgoja, a namijenjen je svim našim učenicama i učenicima.

2. Natječaj u našoj školi organizira se u svrhu prihvaćanja, poštivanja i razumijevanja različitosti, promoviranja nenasilja, mirnog rješavanja sukoba, izgradnje mira, odgoja za mir i interkulturalizam, poštivanja ljudskih prava te poticanja kritičkog, kreativnog i inovativnog promišljanja učenika i učenica o navedenim temama.

3. Na natječaj u našoj školi mogu se prijaviti radovi **u kategorijama: fotografija, strip, plakat, priča, pjesma, video uradak, školski projekt te ostali načini kreativnog izražavanja.** Tijekom natječaja odabiru se najbolji radovi u pojedinim kategorijama.

4. **Natječaj u našoj školi otvoren je od 14. rujna do 25. listopada 2020. godine.** Unutar tog razdoblja radovi trebaju biti izrađeni, zatim predstavljeni na školskoj izložbi (u prostoru škole ili na mrežnoj stranici škole) nakon čega školska Oboji svijet komisija treba odabrati najbolje radove te **najviše 3 najbolja rada poslati Forumu za slobodu odgoja do 30. listopada 2020. prijavom na ovoj poveznici.**

Povodom Međunarodnog dana tolerancije 16. studenog Forum će odabrati najbolje od pristiglih radova, nagraditi ih simboličnim nagradama te ih promovirati na svojim mrežnim stranicama.

FORUM ZA SLOBODU ODGOJA

„OBOJI SVIJET!“ U NAŠOJ ŠKOLI – ŠTO I KAKO PRIJAVITI?

5. Svaki učenik/ca koji se prijavljuje na natječaj u školi mora imati mentora/icu. Rad se može prijaviti individualno ili u grupi školskih kolega i kolegica. Mentor/ica će zajedno s učenikom/com rad zatim predati školskom koordinatoru/ici natječaja – Oboji svijet koordinatoru/ici.

6. Ako prijavljujete video, trajanje video uratka je do 5 minuta. Molimo vas da uz video prilikom prijave navedete likove, glumce/ice, filmsku ekipu, glazbu (pripazite na autorska prava glazbe koju koristite) i kratak opis radnje.

7. Fotografija, strip i plakat mogu se prijaviti kao grupni ili individualni rad. Ako se prijavljuje grupni rad, broj učenika i učenica nije ograničen. Dimenzije fotografije, stripa i plakata nisu ograničene.
Pjesma i priča se prijavljuju kao individualni rad.

8. Svaki individualan rad se prijavljuje zasebno (jedan učenik/ca – jedan rad), dok se grupni rad prijavljuje skupno (grupa učenika/ca ili razred – jedan rad).

9. **Kreativni rad u našoj školi/ustanovi možete predati:**
_____
(upisati ime školskog Oboji svijet koordinatora/ice natječaja)
_____
(upisati kontakt, e-adresu ili telefon).

10. Uz rad priložite imena i kontakte svih autora/ica, kratak opis/poruku rada i naziv rada, kao i ime i prezime vašeg mentora/ice u ovom natječaju.

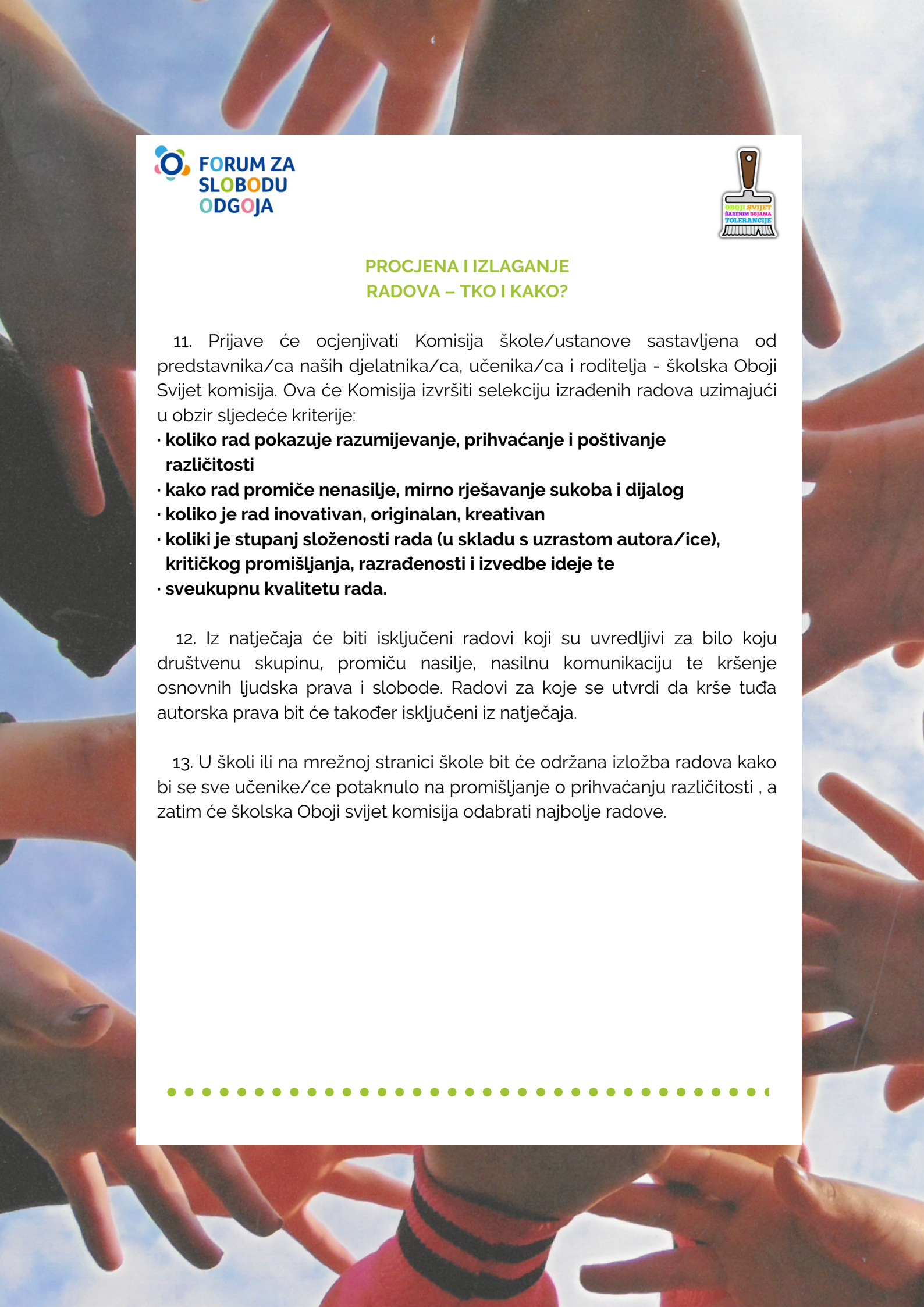

FORUM ZA SLOBODU ODGOJA

OBOJI SVIJET ŠARENIM BOJAMA TOLERANCIJE

PROCJENA I IZLAGANJE RADOVA – TKO I KAKO?

11. Prijave će ocjenjivati Komisija škole/ustanove sastavljena od predstavnika/ca naših djelatnika/ca, učenika/ca i roditelja - školska Oboji Svijet komisija. Ova će Komisija izvršiti selekciju izrađenih radova uzimajući u obzir sljedeće kriterije:

- **koliko rad pokazuje razumijevanje, prihvaćanje i poštivanje različitosti**
- **kako rad promiče nenasilje, mirno rješavanje sukoba i dijalog**
- **koliko je rad inovativan, originalan, kreativan**
- **koliki je stupanj složenosti rada (u skladu s uzrastom autora/ice), kritičkog promišljanja, razrađenosti i izvedbe ideje te**
- **sveukupnu kvalitetu rada.**

12. Iz natječaja će biti isključeni radovi koji su uvredljivi za bilo koju društvenu skupinu, promiču nasilje, nasilnu komunikaciju te kršenje osnovnih ljudska prava i slobode. Radovi za koje se utvrdi da krše tuđa autorska prava bit će također isključeni iz natječaja.

13. U školi ili na mrežnoj stranici škole bit će održana izložba radova kako bi se sve učenike/ce potaknulo na promišljanje o prihvaćanju različitosti , a zatim će školska Oboji svijet komisija odabrati najbolje radove.

FORUM ZA SLOBODU ODGOJA

OBOJI SVIJET ŠARENIM BOJAMA TOLERANCIJE

NAKON ODABIRA NAJBOLJIH RADOVA - pohvalite se Forumu

Ako škola želi dodatno promovirati radove svojih učenica i učenika na koje je posebno ponosna, **do tri najbolja rada** može poslati elektroničkim putem Forumu za slobodu odgoja, **do 30. listopada 2020. godine (radovi se prijavljuju na sljedećoj poveznici:** https://forms.gle/L7uf7FzrXr8z4yVJA**).**

FSO Oboji svijet komisija odabrat će najbolje od najboljih koje ćemo zatim objaviti i promovirati na mrežnim stranicama Foruma za slobodu odgoja na Međunarodni dan tolerancije 16. studenog. Odabrane radove nagradit ćemo i simboličnim nagradama.

Za sva pitanja i nejasnoće stojimo vam na raspolaganju putem elektroničke pošte: oboji.svijet@gmail.com.

Sudjelovanjem u ovom natječaju u potpunosti se prihvaćaju Pravila natječaja.
Prijavom na natječaj daje se pristanak da se prijavljeni rad koristi u promotivne svrhe programa i projekata Foruma za slobodu odgoja. Također, daje se pristanak da se uz rad objavljuju podaci o autorima/cama rada dostavljeni prilikom prijave na natječaj.